

Bebauungspläne

Suche nach Adresse, Flurstück-Nr., oder Gewinn, z.B. „Gässeläcker“.

☰

Aktivierung des Legendeneintrags
Bebauungsplan (Geltungsbereiche)

Legende



☰ Themen

Bebauungsplan



Durch die Auswahl an der Mausposition im entsprechenden Kartenbereich werden die Sachdaten zu den Dokumenten aktiviert.

Sachdaten



▼ Geltungsbereiche

Anzahl: 1

Geltungsbereiche

4-007-0
Gässeläcker

Dokumente

Raster

Datenquelle: INGRADA

> Flurstücke

Anzahl: 1

Durch einen „Links-Klick“ mit der Maus auf **Dokumente** wird die Auswahl der PDF-Daten aufgelistet.

Je nach Einstellung des Internet-Browsers wird die Datei direkt geladen, oder zum Download bereitgestellt.

Mit der Auswahl **Raster** wird der Rechtsplan als positioniertes Bild in der Karte angezeigt.

Bodenrichtwerte

In Abstimmung mit der gemeinsamen Geschäftsstelle des Gutachterausschusses im südlichen Landkreis Karlsruhe, verweisen wir auf das BORIS-BW Bodenrichtwertinformationssystem:

<https://www.gutachterausschuesse-bw.de>

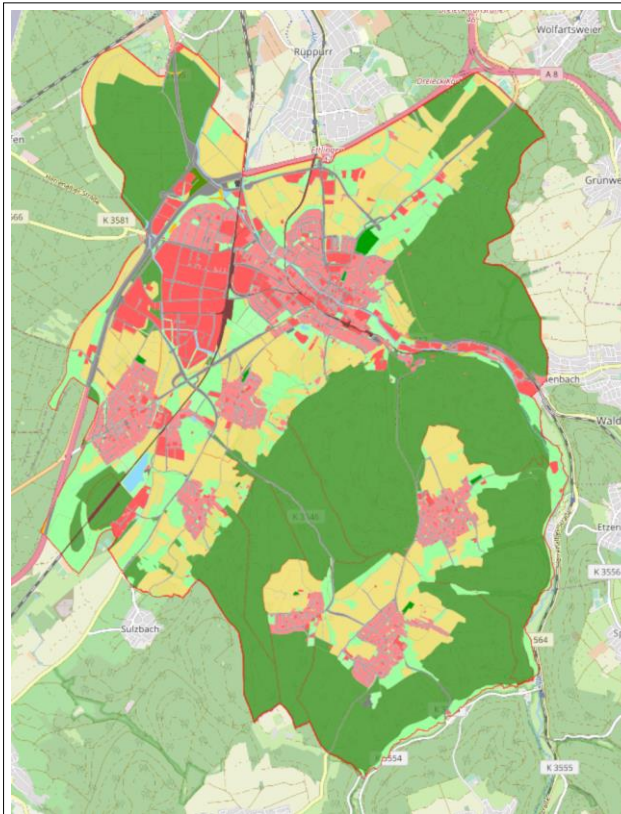

ETTLINGER
GIS
Geografisches-Informationssystem
Planungsamt

GIS

Geografisches-Informationssystem

Die Stadt Ettlingen hat ein Geografisches-Informationssystem (GIS) erstellt, um Ihnen Ettlingen virtuell zugänglich zu machen.

Sie erreichen uns ganz einfach über die Internetseite der Stadt Ettlingen.

www.ettlingen.de/gis



dann ...

[Direkter Zugang zum dw.webGIS Ettlingen](#)

dann ...

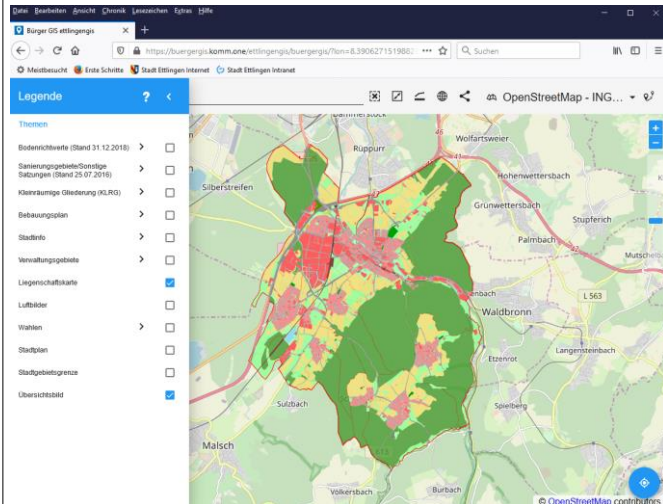

Bitte haben Sie Verständnis für die Copyrighthinweise und den Haftungsausschluss. Wir müssen dies aus rechtlichen Gründen nennen.

Kartengrundlage: © OpenStreetMap-Mitwirkende

Haftungsausschluss

Für die Informationen aus dem System wird keine Haftung übernommen. Die hier zur Verfügung gestellten Daten wie z.B. der Flurstück-, Grundstücksdaten können veraltete oder abweichende Informationen enthalten und sind daher nicht als Unterlage bei Rechtsgeschäften oder als Nachweis in Verfahren vor Behörden geeignet. Verbindliche Auskünfte erteilen nur die jeweiligen Fachämter.

Ausführliche Informationen können Sie dem Handbuch über die Kartenlegende entnehmen.



Werkzeuggeste



Kartenlegende öffnen.



Suche, Suchbegriff eingeben.



Auswahl aufheben, Markierung eines Objekts aufheben.



Übersicht, Kartenausschnitt zurücksetzen.



Messen, Messfunktionen.



WMS-Dienste-URL eintragen, oder Dienst aus der Liste auswählen.



Teilen Link mit aktueller Kartenposition erzeugen.

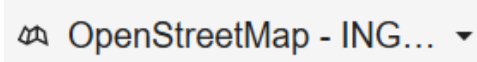

Auswahl der Karte im Hintergrund.

Suche



Im Feld „Suche“ geben Sie den gewünschten Suchbegriff ein. Danach klappt eine Liste mit allen gefunden Übereinstimmungen auf. Klicken Sie auf einen Eintrag, zoomt der Kartenausschnitt auf das jeweilige Element in der Karte und markiert dieses.

Legende

Legende



Themen

| | | |
|---|---|-------------------------------------|
| Bodenrichtwerte (Stand 31.12.2018) | > | <input type="checkbox"/> |
| Sanierungsgebiete/Sonstige Satzungen (Stand 25.07.2016) | > | <input type="checkbox"/> |
| Kleinräumige Gliederung (KLRG) | > | <input type="checkbox"/> |
| Bebauungsplan | > | <input type="checkbox"/> |
| Stadtinfo | > | <input type="checkbox"/> |
| Verwaltungsgebiete | > | <input type="checkbox"/> |
| Liegenschaftskarte | | <input checked="" type="checkbox"/> |
| Luftbilder | | <input type="checkbox"/> |
| Wahlen | > | <input type="checkbox"/> |
| Stadtplan | | <input type="checkbox"/> |
| Stadtgebietsgrenze | | <input type="checkbox"/> |
| Übersichtsbild | | <input checked="" type="checkbox"/> |

Die Legende dient zur Steuerung der Elemente, welche in der Karte angezeigt werden.

Aktivieren bzw. deaktivieren Sie hierzu den Legendenbaum über die Kontrollkästchen hinter den jeweiligen Einträgen, um diese ein- bzw. auszuschalten.